LST

la Lettre du Support Technique

Les nouveautés !

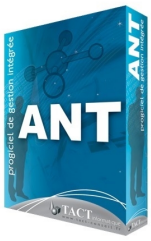

ANT

PROGICIEL DE GESTION INTÉGRÉE

Depuis la version du 01/10/2021

GLOB'TROTTER

PROGICIEL DE GESTION DES TEMPS

Depuis la version du 01/10/2021

MOBILITY

APPLICATION MOBILE DE GESTION

Depuis la version du 01/10/2021

TACT informatique

www.tact-conseil.fr

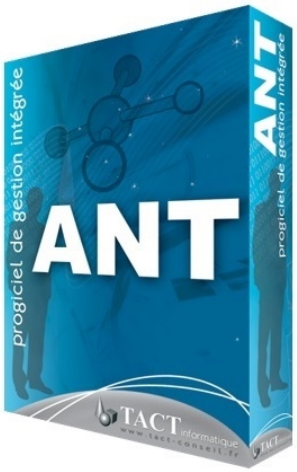

ANT

PROGICIEL DE GESTION INTÉGRÉE

Les clients

3009 Clients : avoir une valeur du franco client par défaut à saisir dans les paramètres de l'application

2917 Clients : uniformisation du champ "sites web" sur l'onglet "Général"

2904 Clients : nouveau mode d'affichage 'Sélection' (onglet détail masqué -> table des clients agrandit en hauteur)

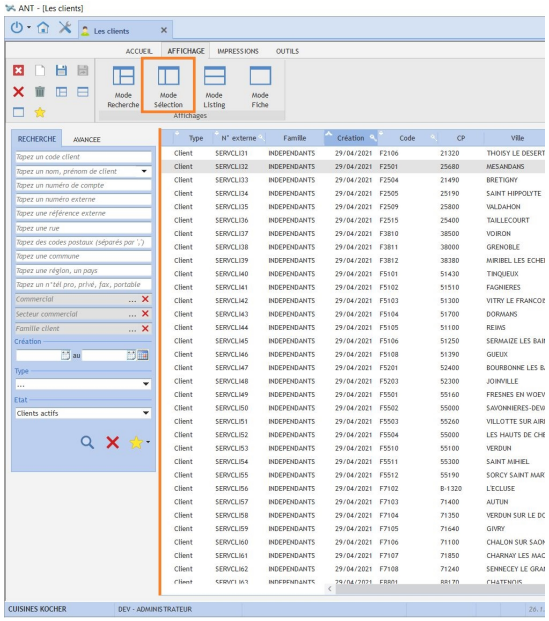

2906 Clients : pouvoir saisir plusieurs sites internet par client et fiche contact client

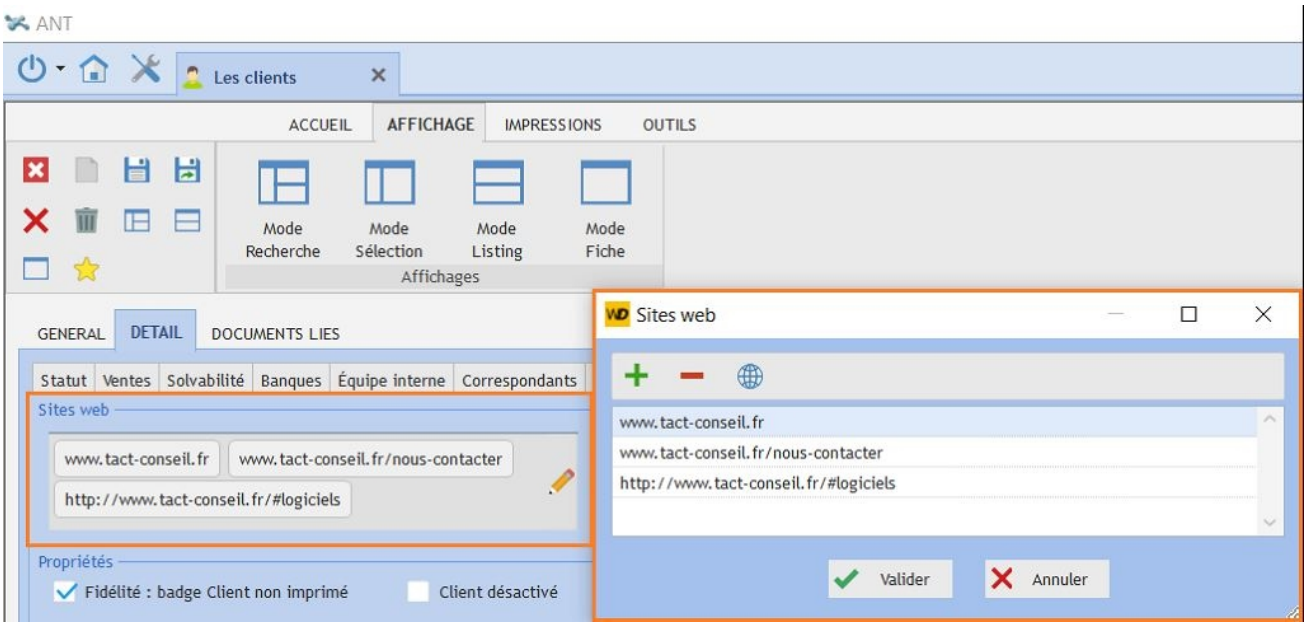

2903 Communes : contrôler si la commune est associée à un secteur commercial à la création d'un client, affaire, dossier vente

2902 Clients : nouveau filtre de recherche sur secteur commercial

2895 Clients : affichage de la note des adresses directement sur la fiche client

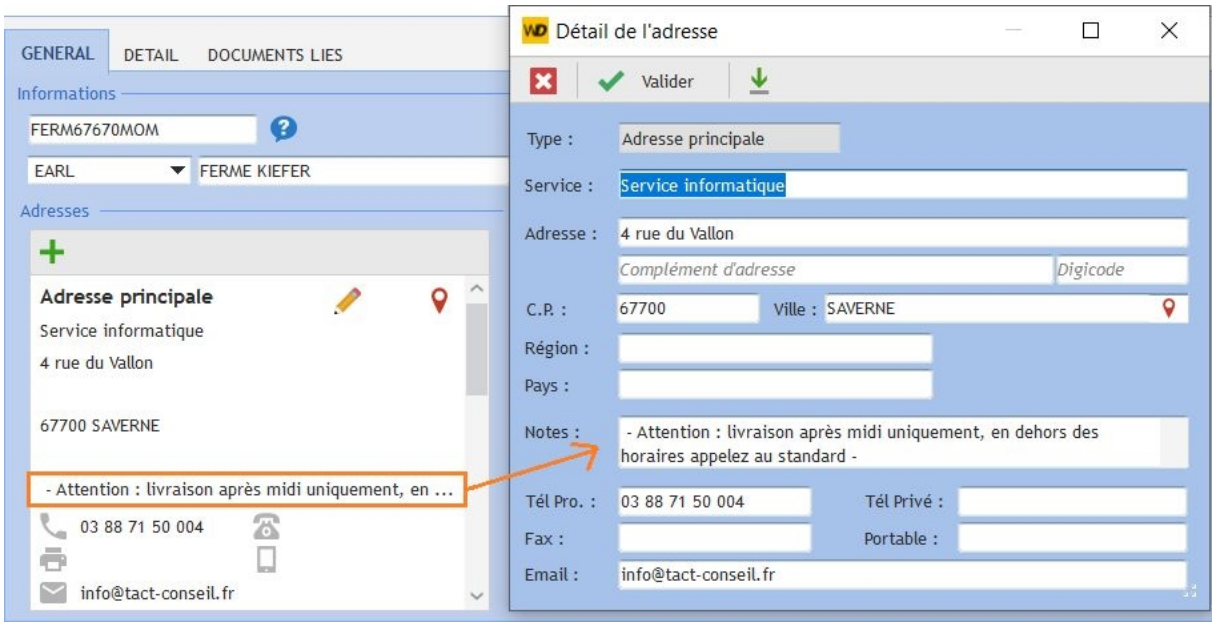

Les architectes

2913 **Architectes : pouvoir trier et déplacer les colonnes des correspondants architectes**

Agenda des commerciaux

2905 Agenda des commerciaux : pouvoir afficher uniquement les rendez-vous du commercial lié à l'utilisateur en cours

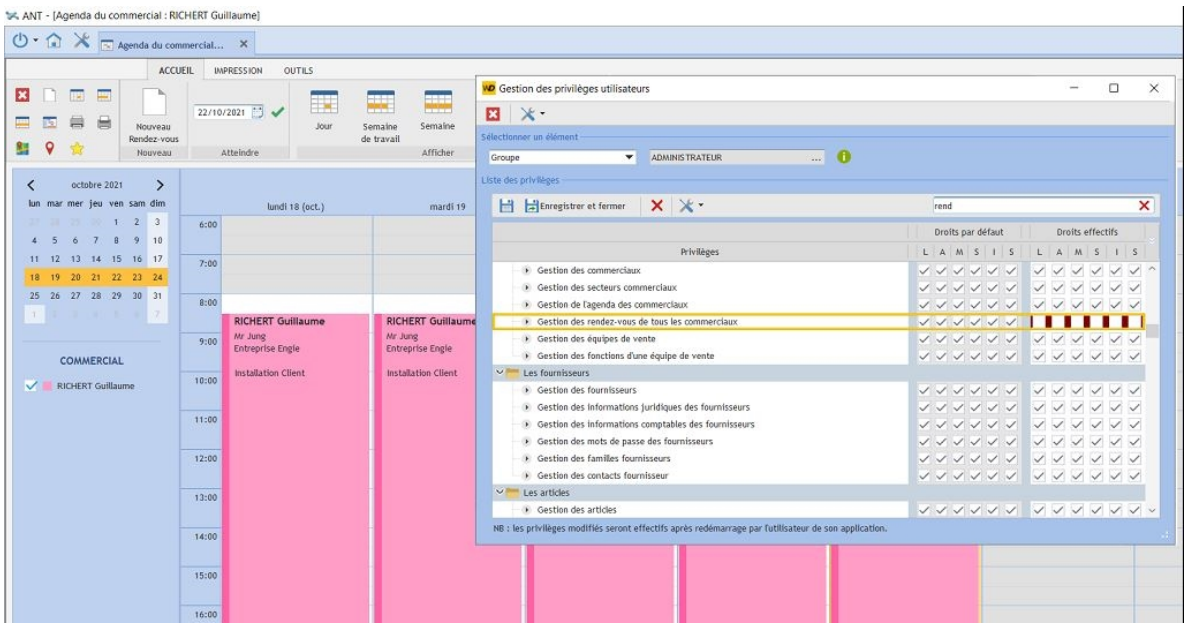

Les Articles

3001 Articles et Quantité par conditionnement : passer d'entiers vers chiffres à virgules

3026 Consommations : ajout de l'information du personnel qui a consommé l'article

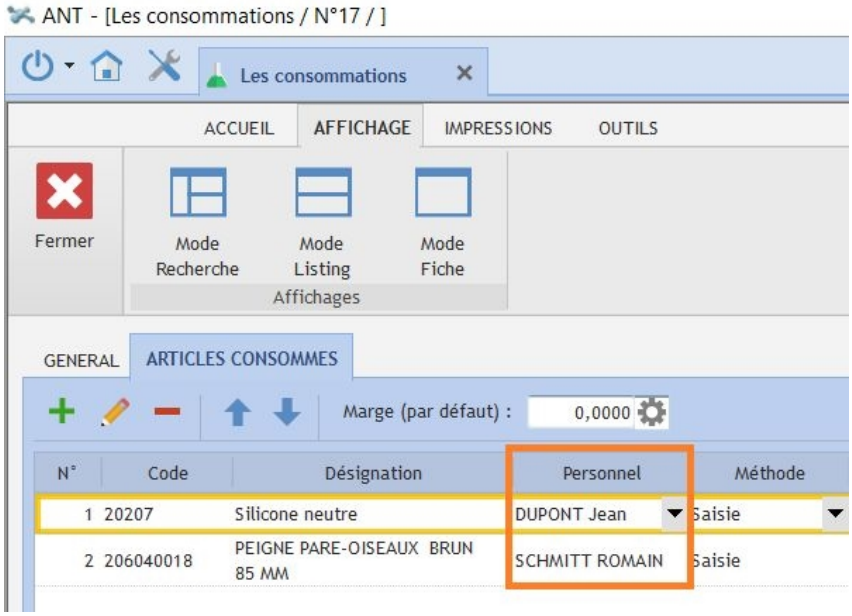

3025 Consommations : ajout des informations de date heure création et modification, utilisateur création et modification

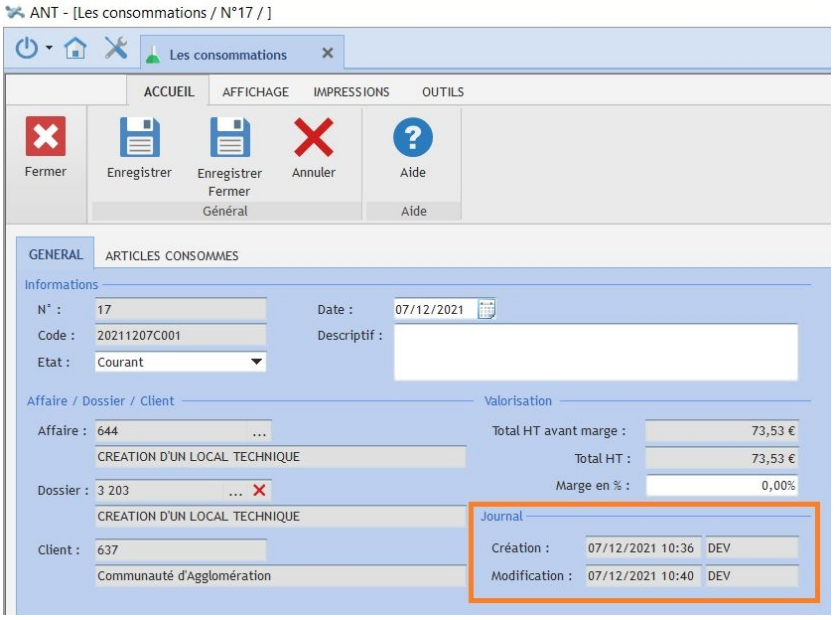

3018 **Taille des images dans les articles : ajouter le contrôle sur la taille des images lorsque l'éditeur d'image est utilisé**

2934 **Articles : afficher les prix TTC dans la fiche article à partir de la liste des régimes de TVA actifs dans l'application**

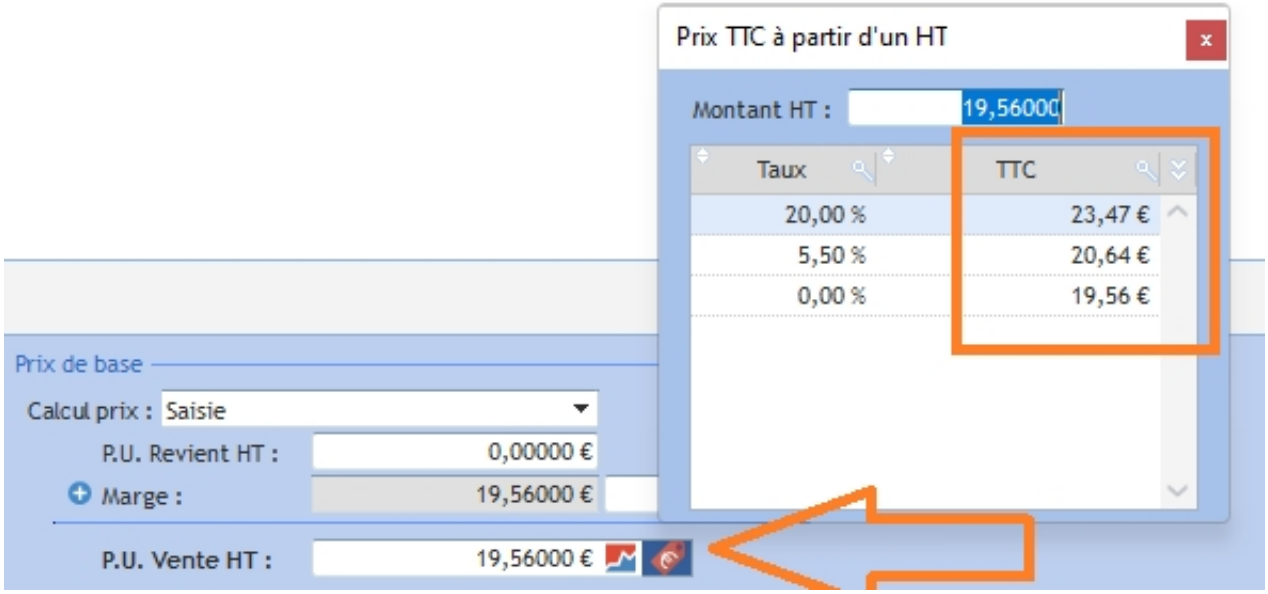

3016 **Articles : pouvoir mettre à jour la référence article du fournisseur via le module d'import d'un tarif fournisseur**

2932 Articles - Achats - Prix selon quantité : passage de 2 à 5 décimales

2909 Articles : gestion des aides aux métrés par défaut sur les articles

Définition d'un modèle d'aide aux métrés dans la fiche article

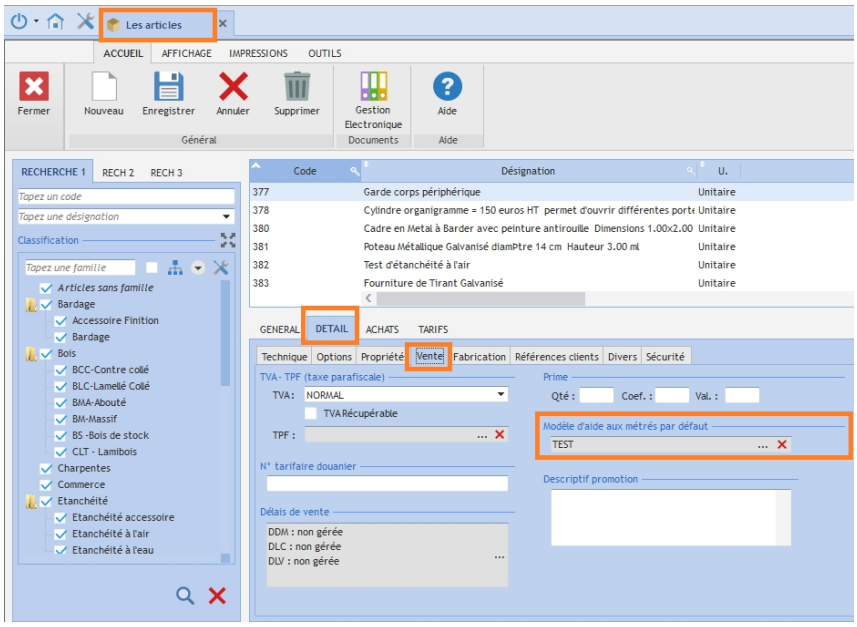

2894 Articles : module historique prix de vente, pouvoir supprimer le filtre article, et voir ainsi les dernières ventes d'un client

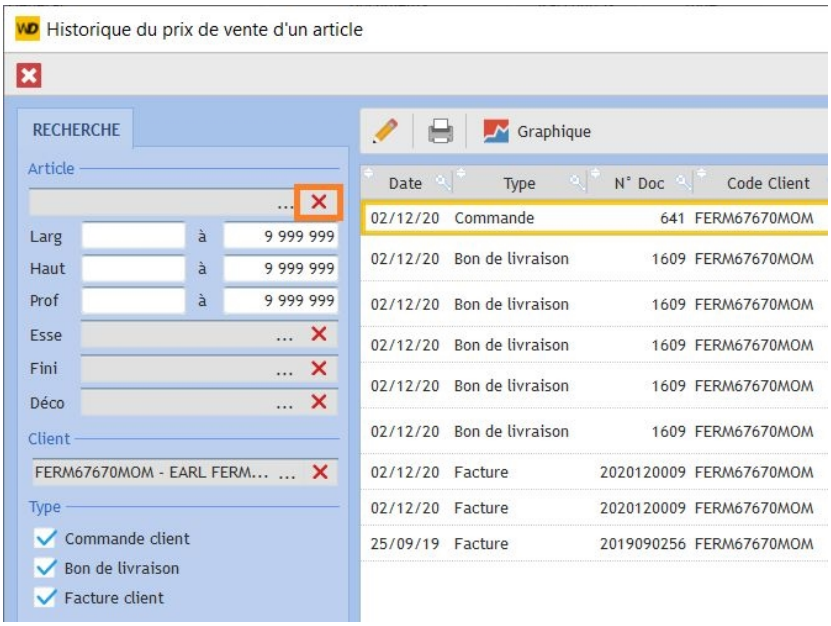

2881 Opérations groupées : pouvoir initialiser les flag de gestion DDM/DLV/DLC et le mode de décalage pour un ensemble d'articles

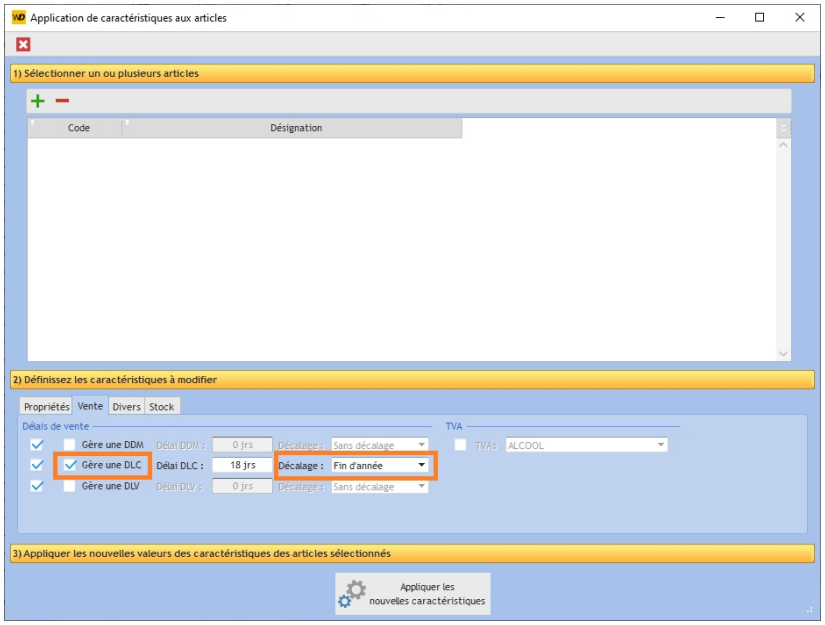

2880 Ajouter des flags indiquant qu'un article gère une DDM, DLC et DLV

Activer la gestion des DLC pour un article

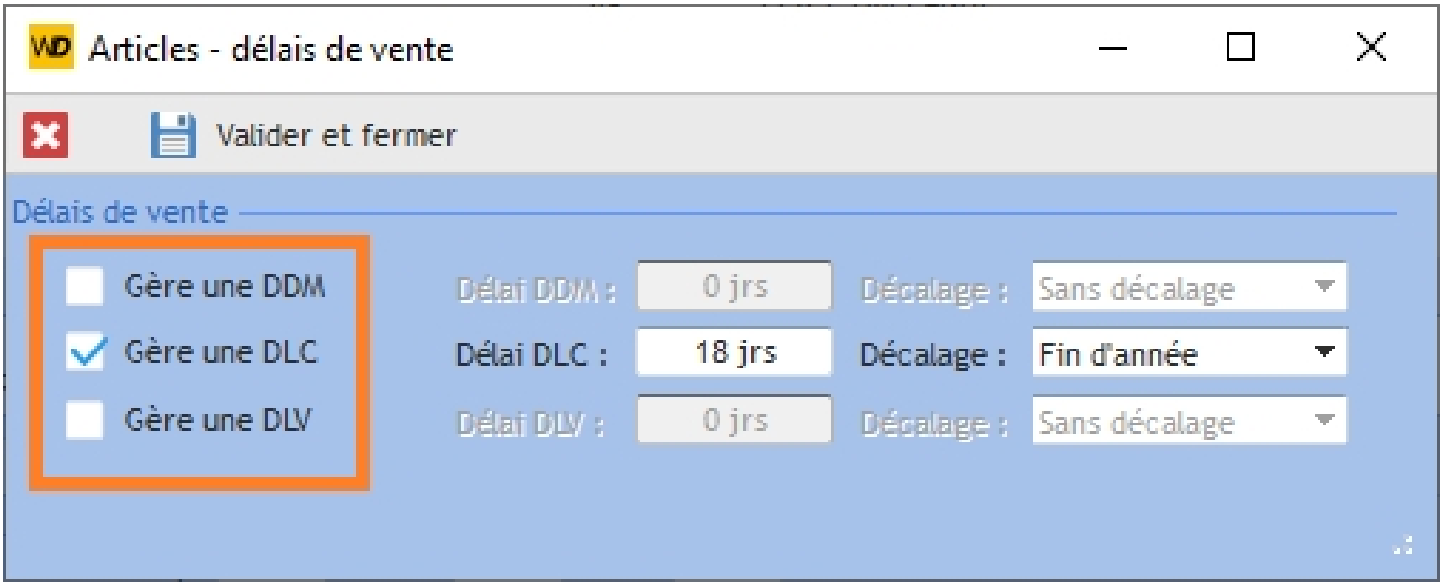

2838 Articles : ajout sur DLC/DDM/DLV, en plus du nombre de jours, d'un décalage "Fin de mois" ou "Fin d'années"

Paramétrage d'un décalage fin d'année sur une DLC

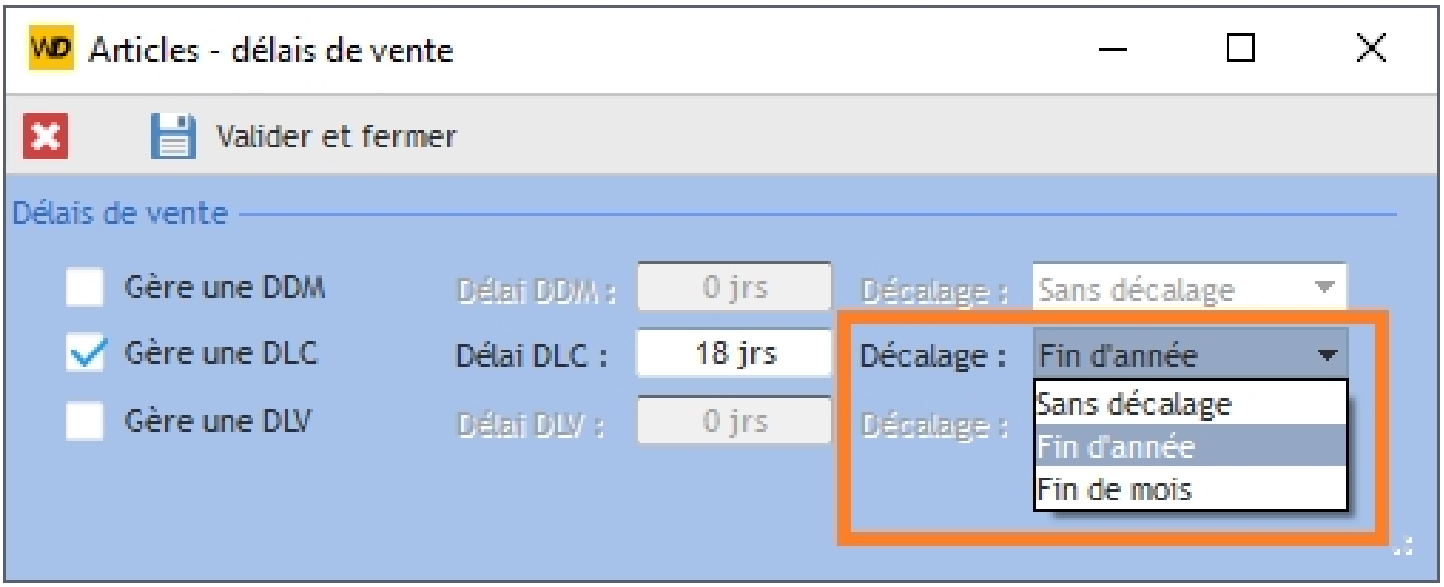

Gestion des paquets

3029 **Documents achats : afficher un indicateur à l'utilisateur permettant de savoir si une ligne d'article gère un stock par paquet**

Visualisation des lignes gérant un stock par paquet

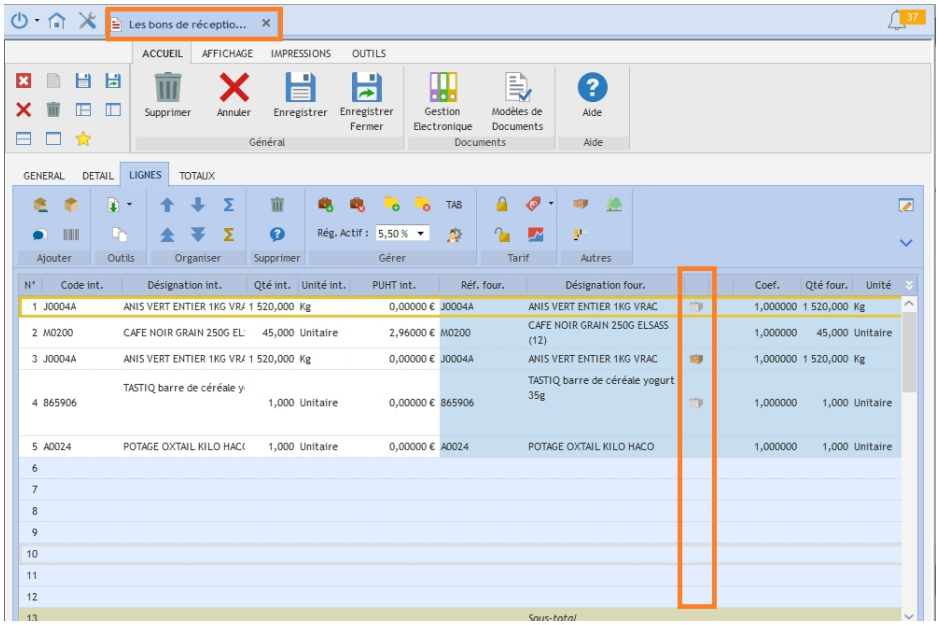

2999 **Paquets : trier les paquets par ordre de création des paquets, les plus récents en tête de liste (ajouter une option pour faire le tri sur la date de création du paquet au lieu de la référence)**

2983 **Listing des paquets : pouvoir faire une recherche d'article à partir de la désignation de l'article**

2989 **Stock par paquet : consolidation du stock par paquet des articles => le cumul des quantités réelles, virtuelles, réservées, attendues sont disponibles pour un article géré par paquet. Les quantités minimales, maximales et réapprovisionnement sont aussi disponibles.**

2896 **Document vente (commande,Bl,facture) : afficher un indicateur à l'utilisateur afin de savoir si une ligne d'article gère un stock par paquet**

Indicateur permettant à l'utilisateur de savoir qu'une ligne article est géré en stock par paquet

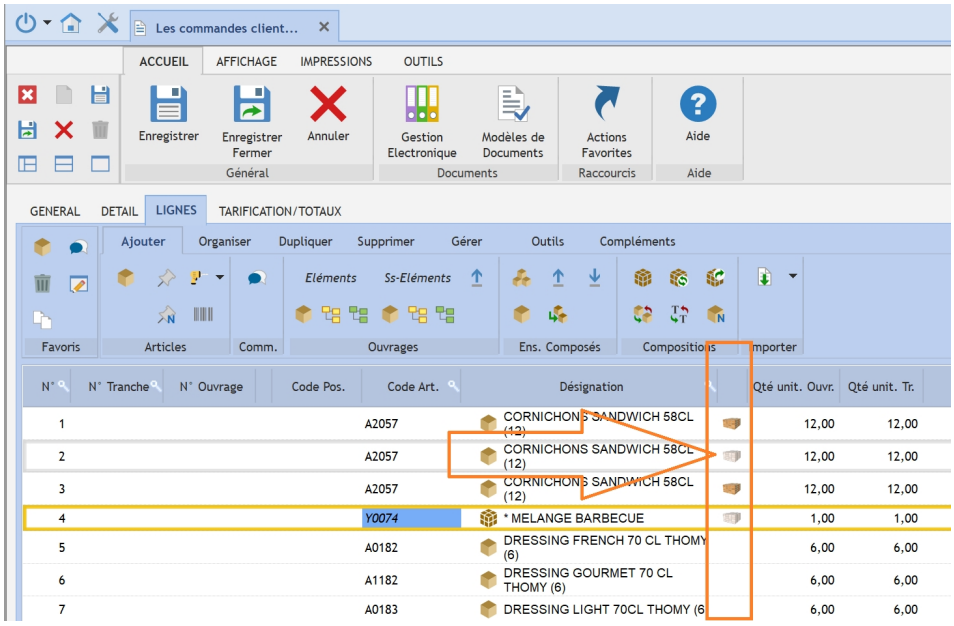

Gestion du stock

2990 Cadencier de commande achat : pouvoir afficher les informations de stock

2724 Cadencier de commande vente : pouvoir afficher les informations de stock

Visibilité du stock dans le cadencier vente

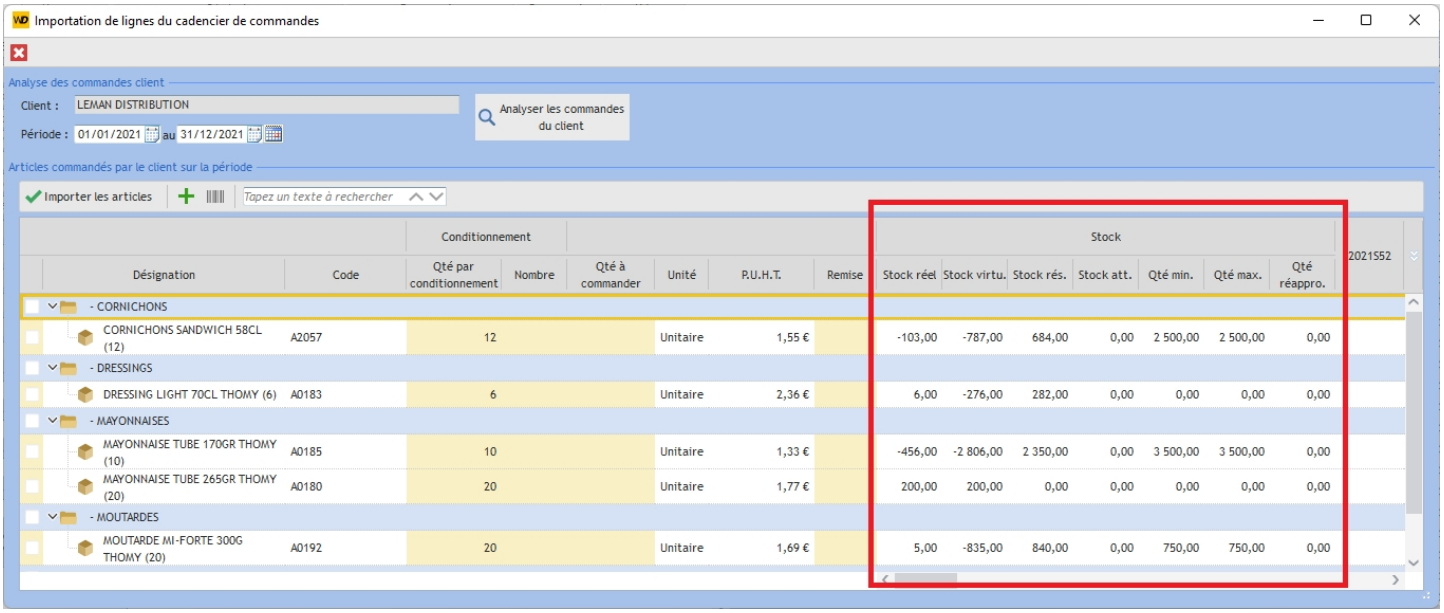

2872 Articles / impression du listing d'inventaire : nouvelles options de tri 'Trié par emplacement indicatif' et 'Regroupé par famille puis trié par emplacement indicatif'

Tarifs

2995 Impression de tarifs spéciaux : ajouter une colonne avec le code EAN de l'article

2978 Tarifs spécial client : ajout d'une option permettant de ne pas imprimer les informations du client

2887 Sauvegarde d'un tarif spécial : optimisation des contrôles sur l'unicité des triplets article/client/période

2866 Tarif spéciaux clients : pouvoir imprimer les tarifs à un client et pouvoir envoyer directement par mail

Nouveau module pour transmettre les tarifs spéciaux à un client

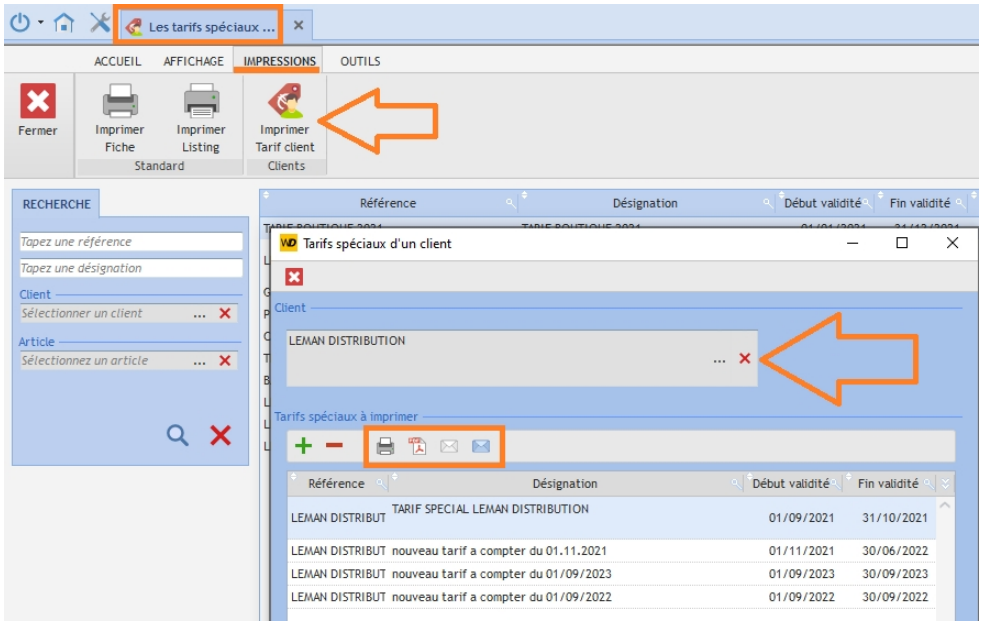

2865 Tarifs spéciaux clients : opération groupée pour affectation des remises sur articles

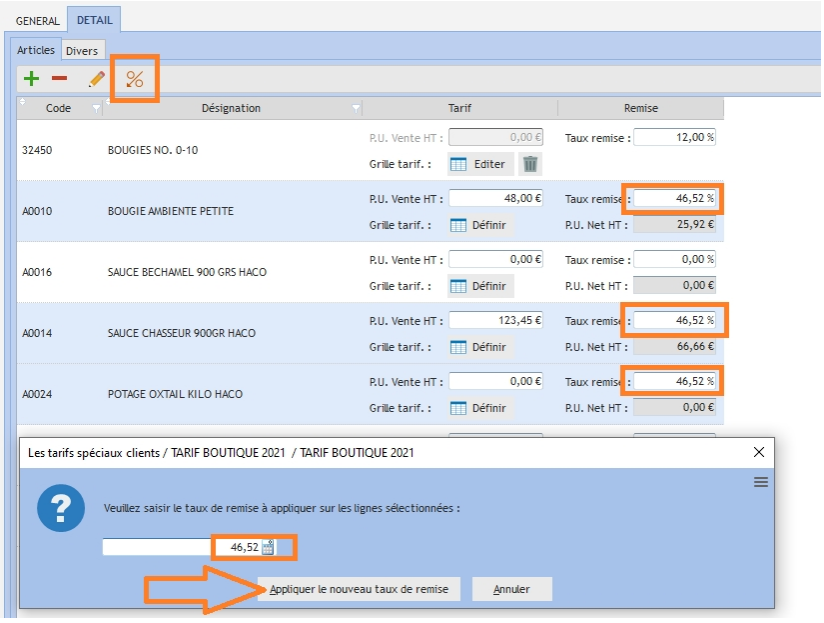

2864 Tarifs spéciaux clients : gérer une remise sur les articles

Définition d'une remise dans un tarif spécial

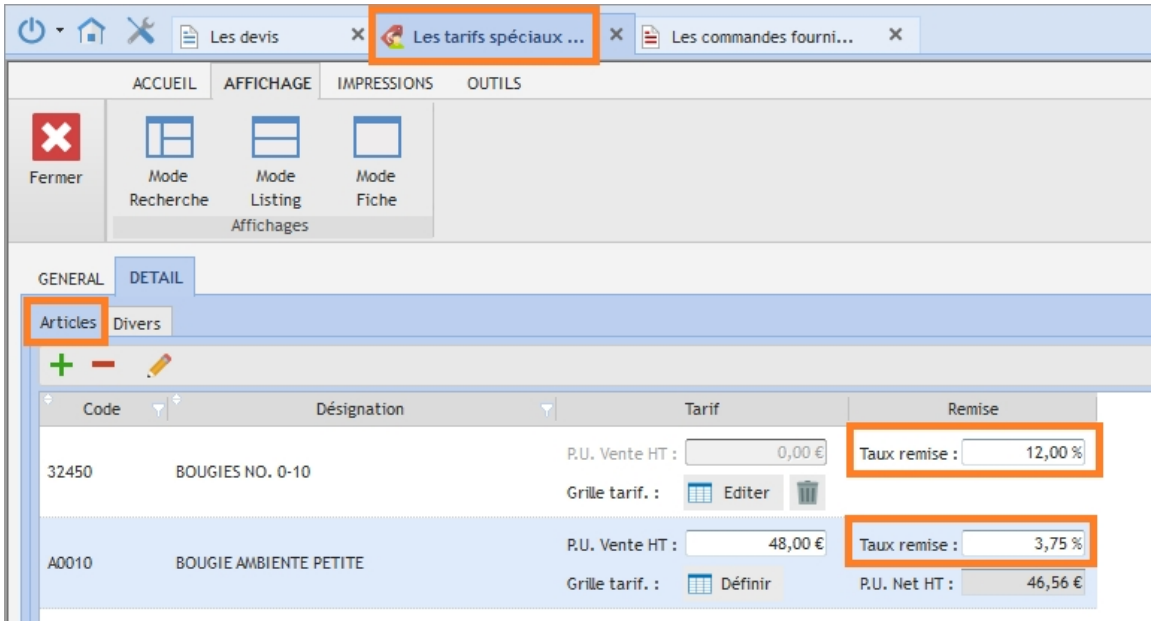

Les ouvrages

2901 Ouvrages : gestion des aides aux métrés par défaut sur les ouvrages

Définition d'un modèle d'aide aux métrés dans la fiche ouvrage

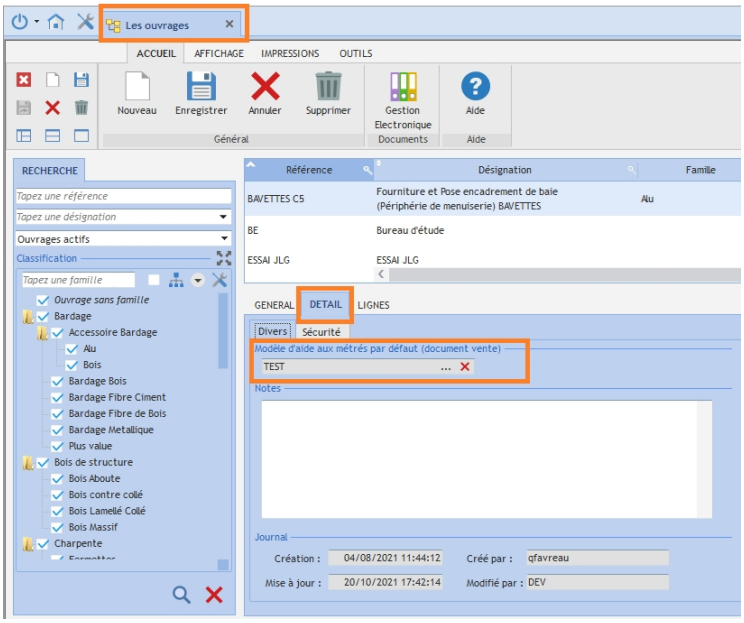

Chaine des ventes

3002 Import de lignes de documents vente : nouveau paramètre "conserver en priorité les marges (et marges suppl.) du document source dans les lignes importées" (activé par défaut)

2960 Document vente et import de lignes à partir du tableur : optimiser l'affichage des erreurs d'import (actuellement c'est une simple boîte de dialogue information)

Lorsque des erreurs d'import sont détectées, alors les anomalies sont affichables dans une liste : l'utilisateur peut corriger les erreurs sur le tableur tout en ayant accès à la liste des anomalies détectées.

Affichage des erreurs lors d'une tentative d'import

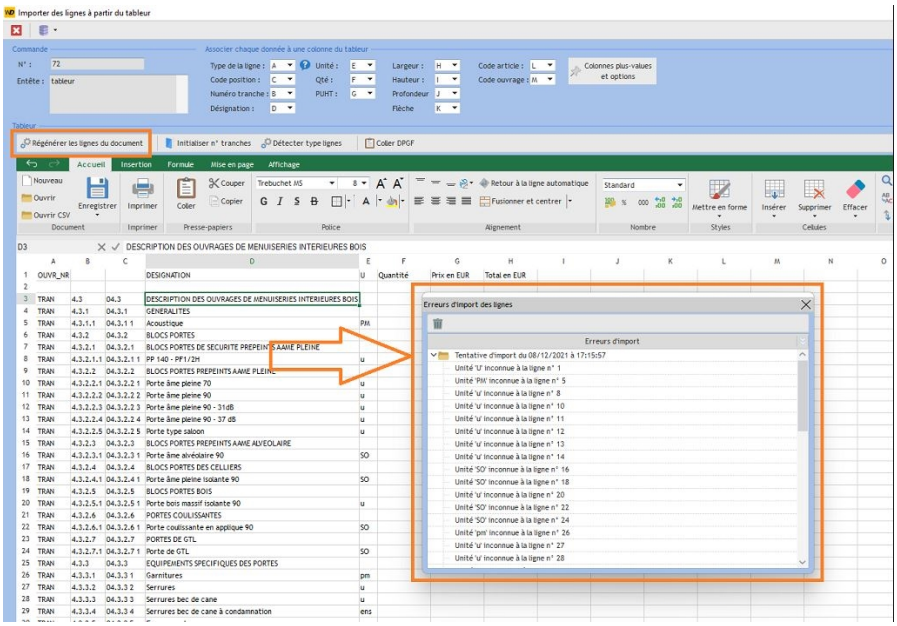

3020 Cadencier de commandes : pouvoir sélectionner N lignes et mettre une quantité par défaut

Options de saisie de quantités sur plusieurs lignes

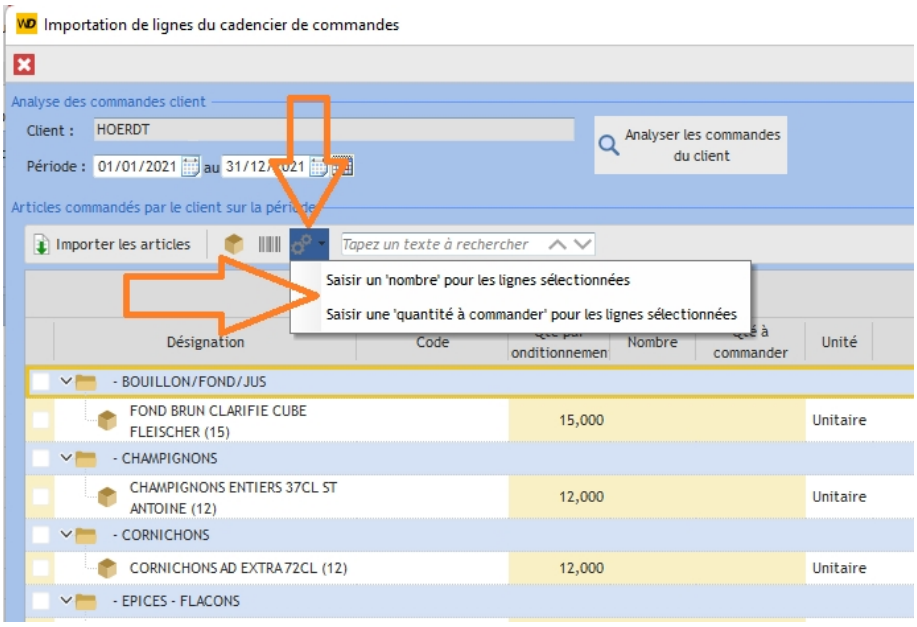

2993 **Document vente : reporter la couleur fond de la ligne de document dans le popup de détail de ligne (afin de gérer le cas où l'utilisateur saisie du texte en blanc)**

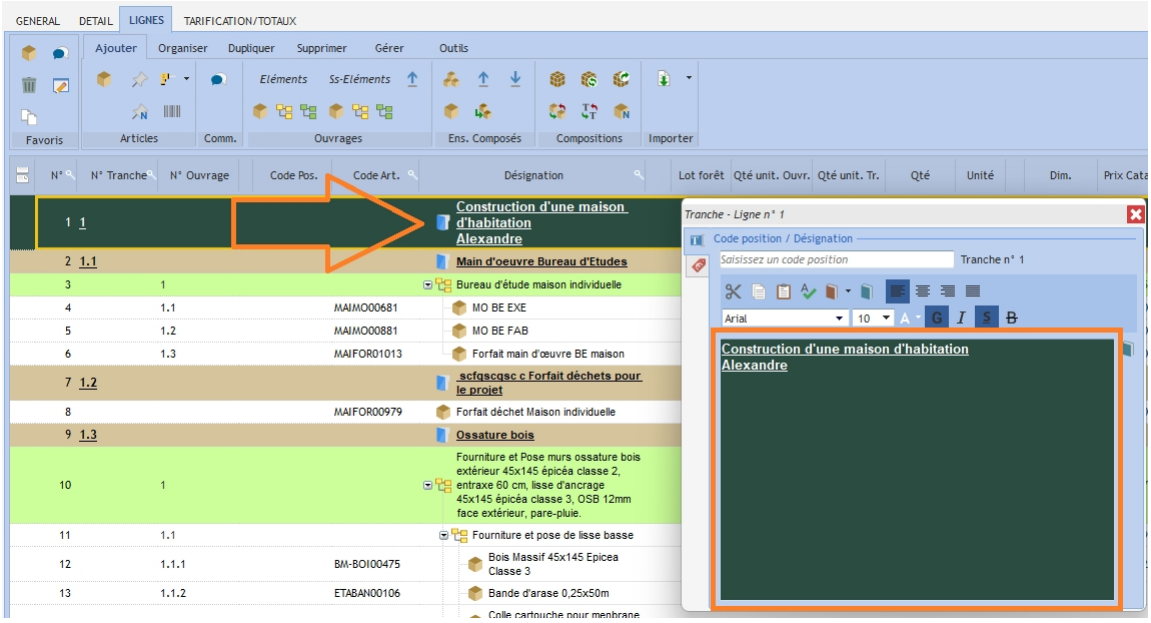

2997 **Chaine des ventes : afficher les infos DDM / DLV / DLC dans le(s) paquet(s) sélectionnés dans la popup détail de ligne**

2970 **Document vente : nouveau paramètre afin de ne pas importer la composition article lors de l'ajout d'un article dans un document vente contenant une composition (évolution du paramètre actuel "Import automatique de la composition")**

Nouveau paramètre général de l'application

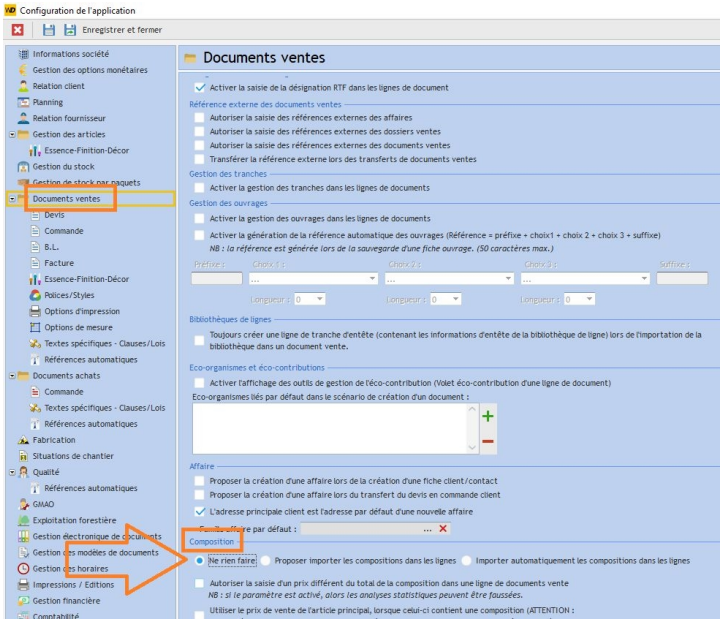

2945 Ventes : pouvoir remplir l'adresse de gauche ou de droite avec l'adresse de chantier sur les impressions des documents ventes

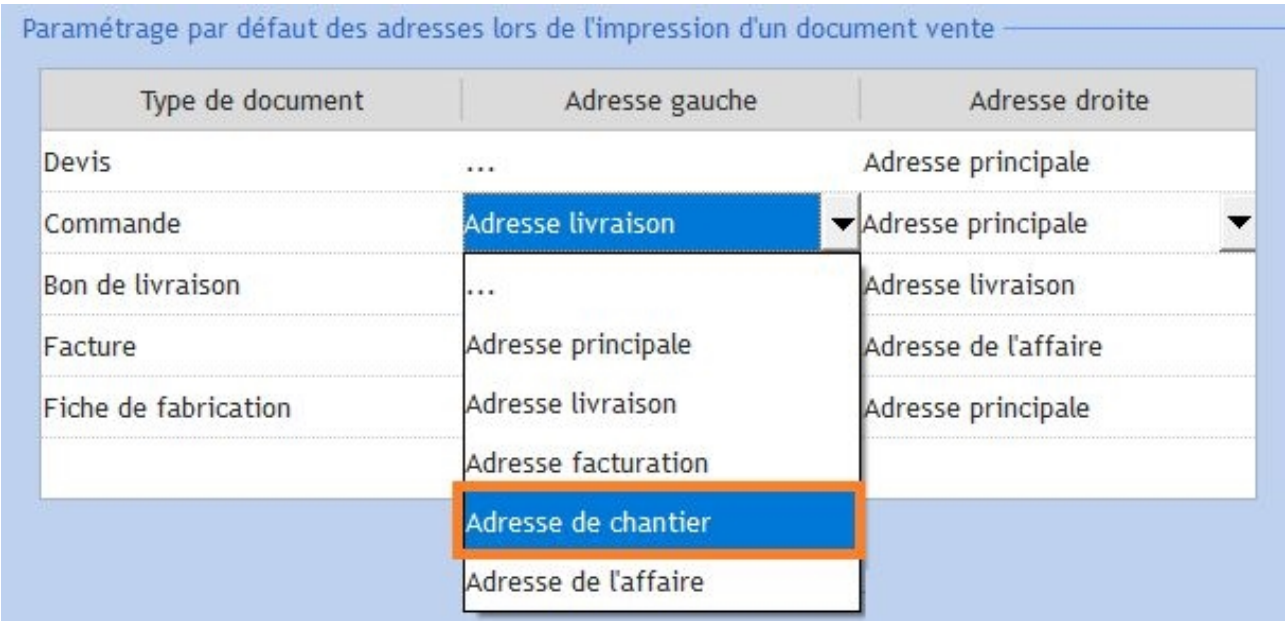

2944 Achat : ajout d'un total par période par article dans le cadencier des commandes clients

2921 Ventes : afficher l'icône équipement sur les lignes liées à un équipement

Visualisation de lignes associées à un équipement

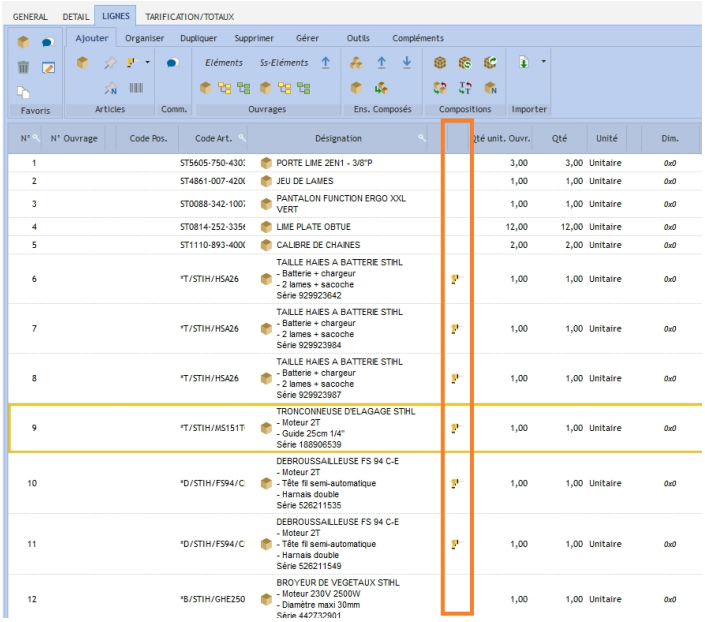

2920 Document vente : avoir le choix de défiger prix et quantité, prix tout seul ou quantité toute seule

Accès aux fonctions de défigeage des lignes

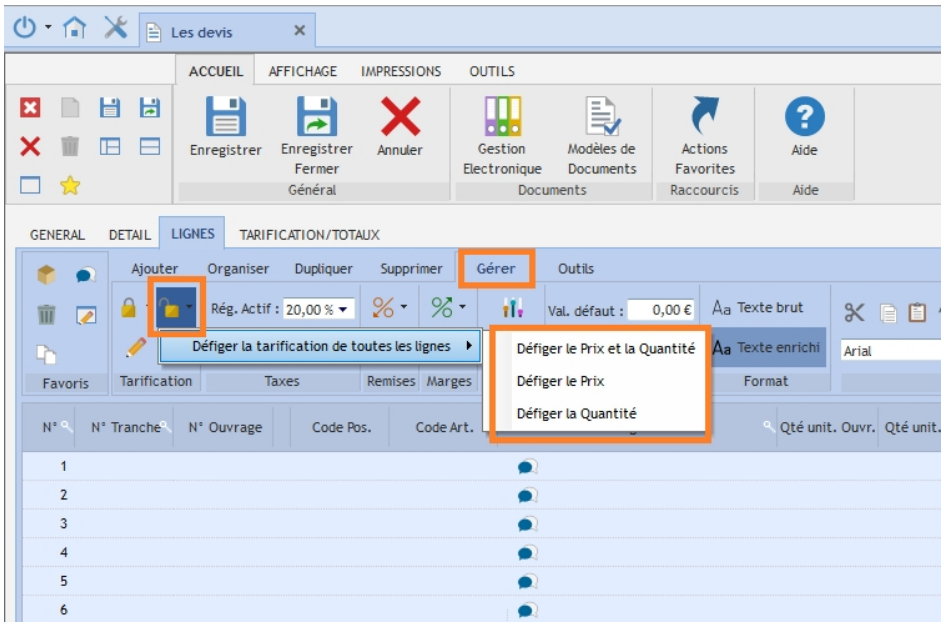

2878 Gestion des marges : nouveau paramètre de l'application imposant une marge minimale (principale et supplémentaire) dans un document vente

Paramétrage de l'application

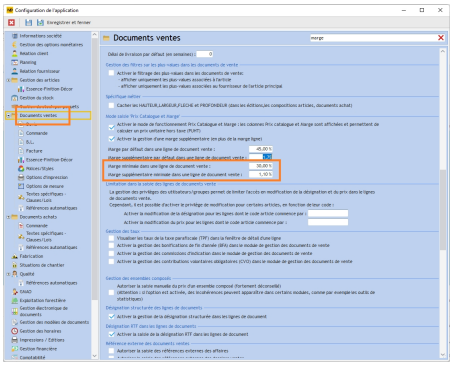

Marges minimales sur l'entête de document

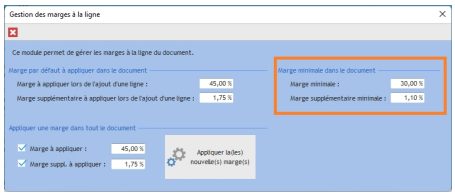

Contrôle manuel sur marge (contrôle effectué aussi à la sauvegarde du document)

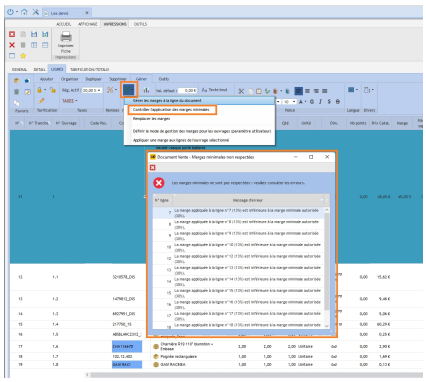

2877 Gestion des marges : définir une marge et une marge supplémentaire par défaut applicables dans un nouveau document de vente (paramètres globaux à l'application)

2 nouveaux paramètres globaux à l'application

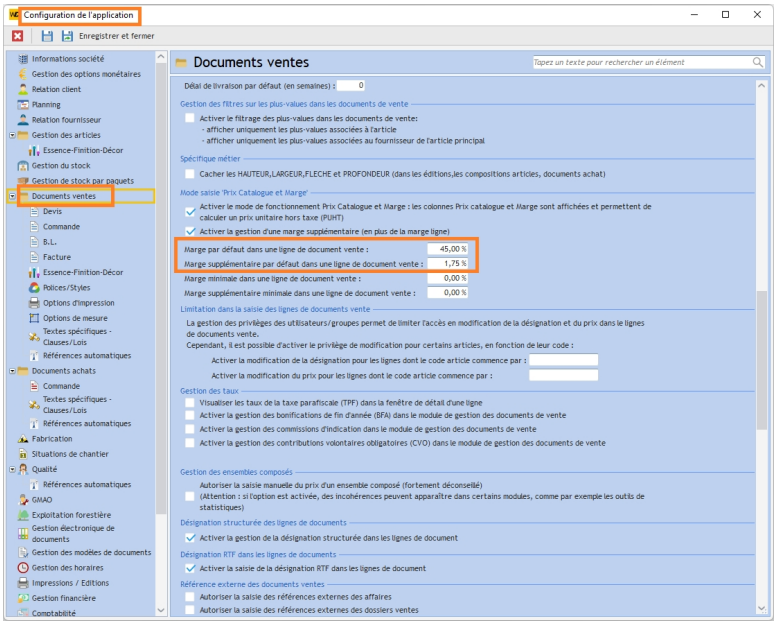

2910 Document de vente : rajouter un champ "Notes de livraison" dans les informations de livraison

2907 Document vente et valorisation en prix d'achat : ajouter une valorisation après application des marges et remises (analyse par tranche, par famille articles, par composition et par article)

Exemple de valorisation d'une commande vente

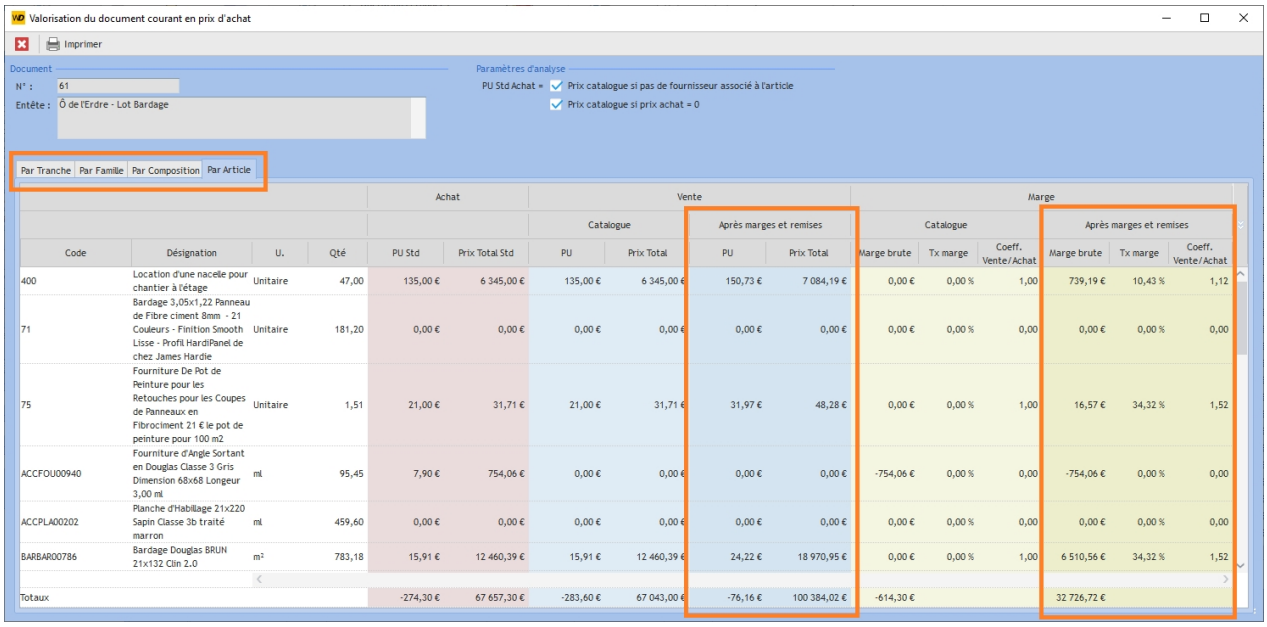

2869 Document vente : interdire l'impression d'un BL, d'une facture si une DLC manque sur une ligne d'article du document.

Activation du paramétrage

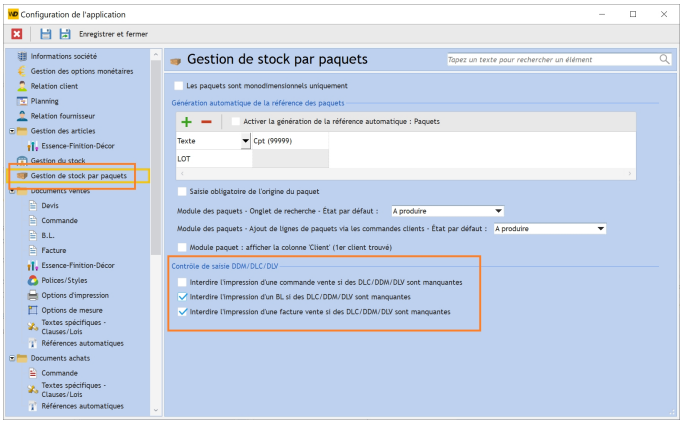

Exemple d'erreur de saisie de DLC/DLV sur un BL

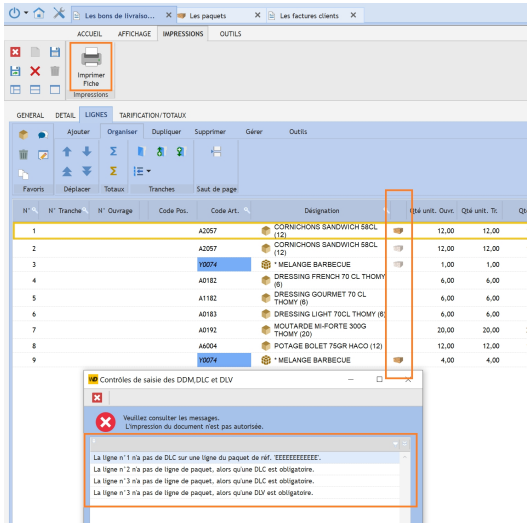

2233 Historique des prix de vente : pouvoir éditer directement le document sélectionné

Dossiers ventes

3005 Ventes : transfert devis -> cde, suppression du blocage du dossier si dossier en cours

3004 Dossier : pouvoir changer le client d'un dossier directement depuis la fiche dossier

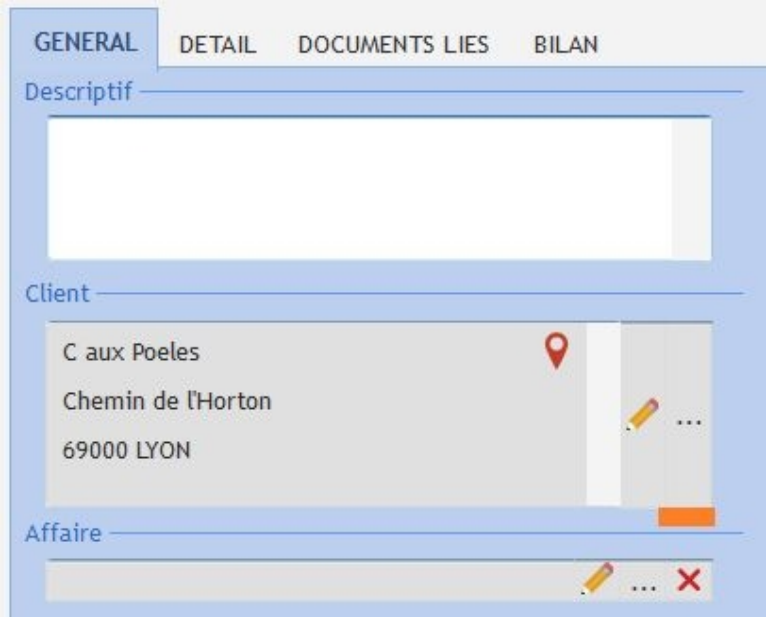

2947 Bilan : dans les bilans personnalisés, ajout des variables 'commercial','famille','métreur','adresse" affaire/dossier

2807 Bilan : création automatique de dépenses réelles dans le bilan de dossier/affaire

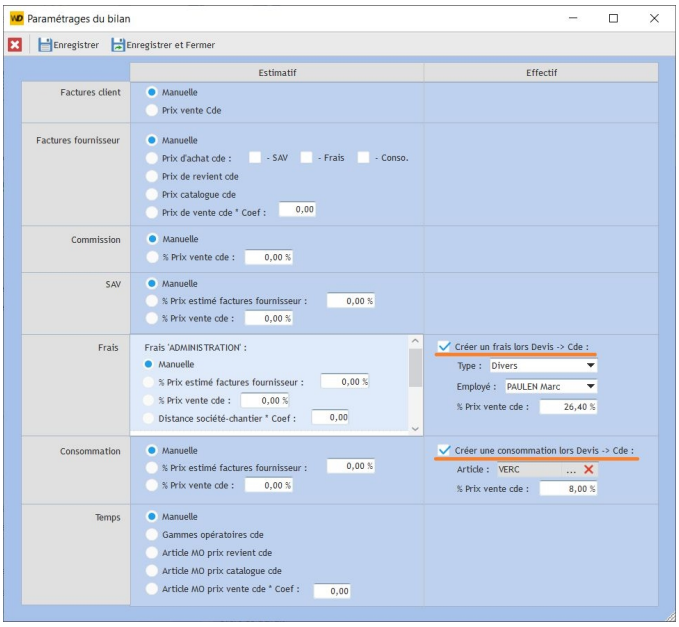

Commande clients

3045 **Suivi technique des commandes : ajout de la référence externe dans la colonne relative aux infos générales de la commande**

2649 **Devis et commande : avoir une notion de délai de livraison avec conservation du délai de livraison pour calculer la date de livraison lors du transfert devis vers commande**

Factures clients

2170 Factures : pouvoir générer un bilan synthèse de TVA sur encaissements (Règlements)

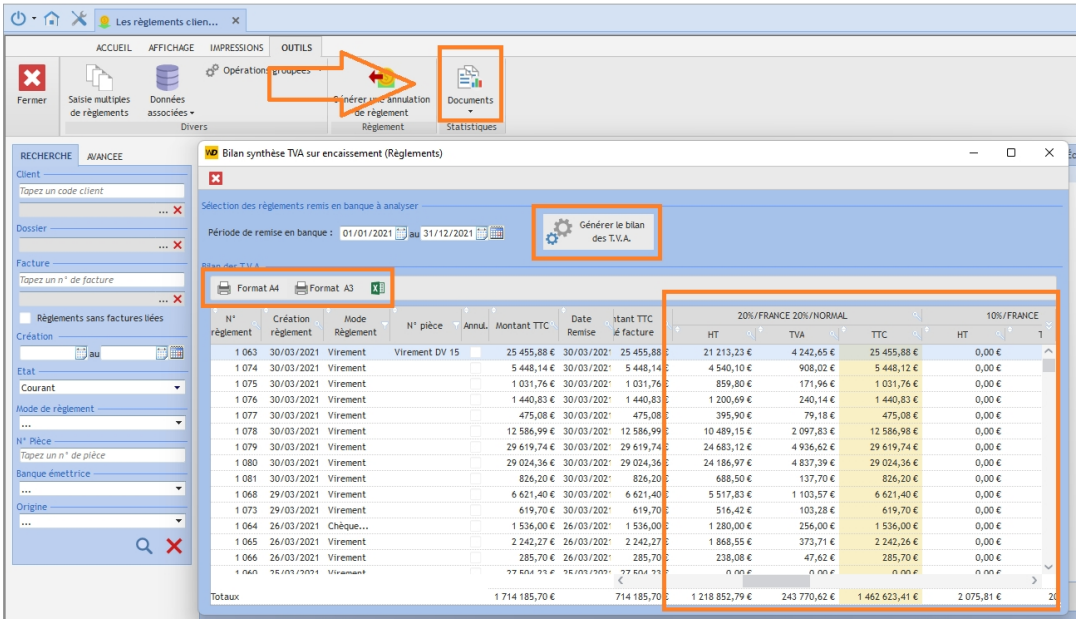

2698 Factures clients : ajout du filtre de recherche "par mode de règlement"

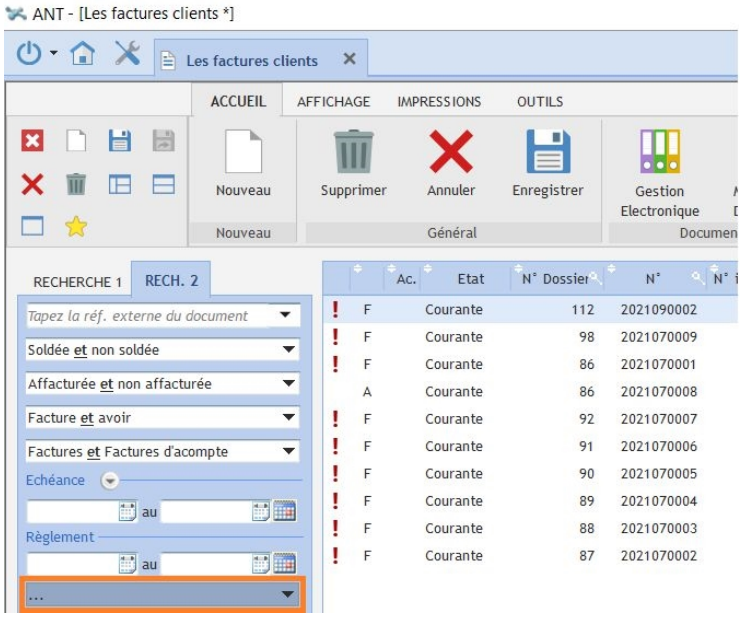

Chaine des achats

3031 Document achat et import de lignes à partir du tableur : optimiser l'affichage des erreurs d'import (actuellement c'est une simple boîte de dialogue information)

Lorsque des erreurs d'import sont détectées, alors les anomalies sont affichables dans une liste : l'utilisateur peut corriger les erreurs sur le tableur tout en ayant accès à la liste des anomalies détectées.

Affichage des erreurs lors d'une tentative d'import

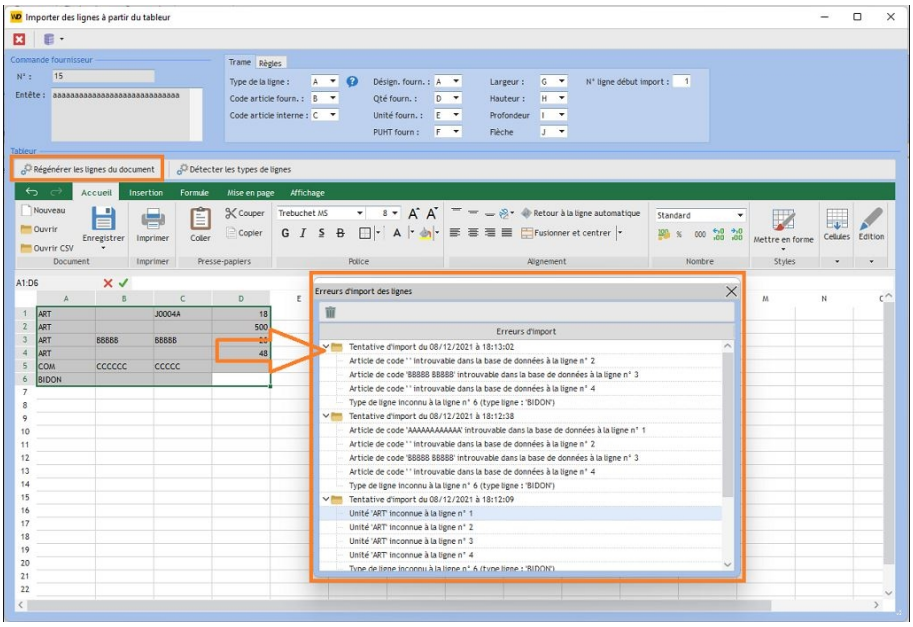

3030 Chaîne des achats : depuis le passage en multi-sélection des lignes de document, lors d'un ajout d'une ligne, celle-ci n'est pas affichée systématiquement (dans certains cas, l'utilisateur doit utiliser l'ascenseur pour visualiser la ligne)

2998 Achats : pouvoir sélectionner une adresse d'un fournisseur pour les livraisons de chantiers

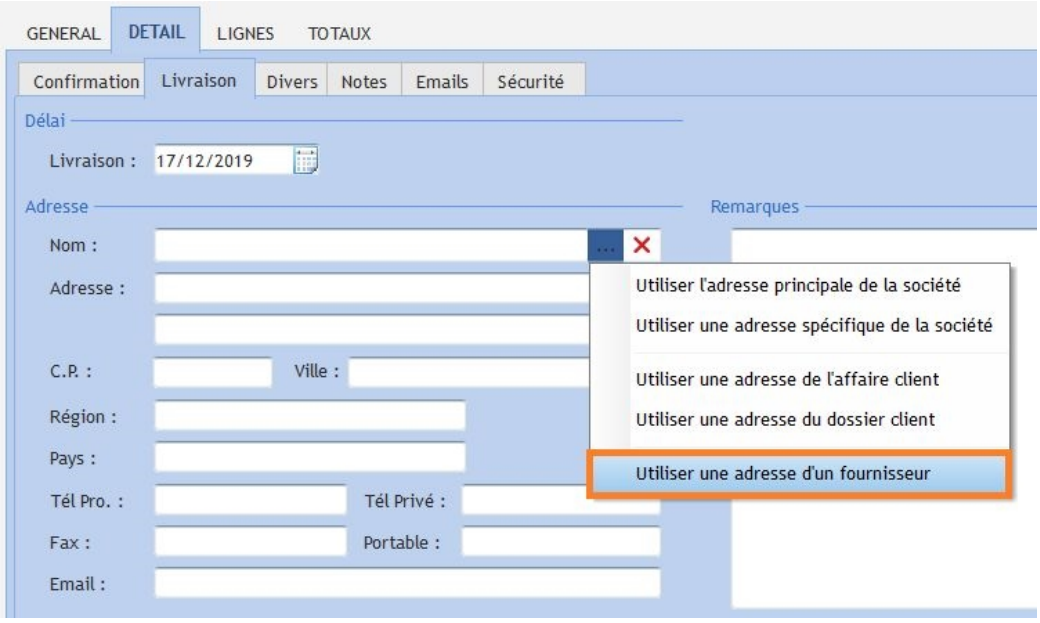

3022 Documents achats : ne pas proposer la sélection d'un correspondant désactivé, dans le choix du correspondant fournisseur

2874 Achat : ajout d'un total par période par article dans le cadencier des commandes fournisseurs

2922 Achats : afficher l'icône équipement sur les lignes liées à un équipement

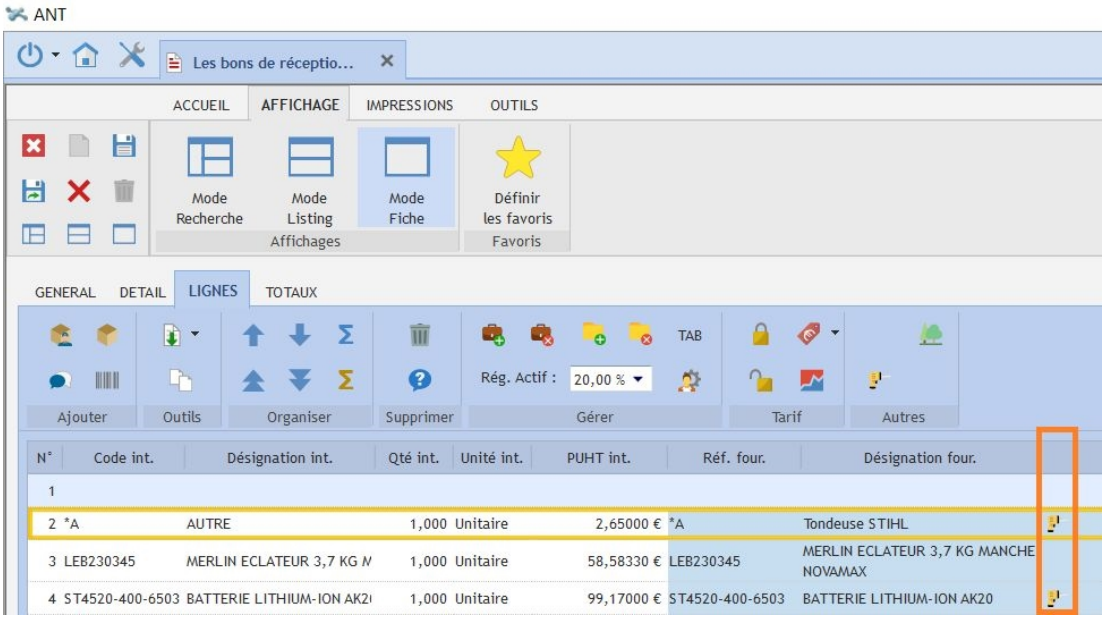

2883 **Historique des prix d'achats : pouvoir éditer directement le document sélectionné**

Fabrication

2715 **Lancement : rajouter une possibilité de compléter des informations de la commande au moment du choix des commandes lors de l'ajout dans le lancement**

Les gammes opératoires

2900 **Gamme : ajout des temps sur l'impression de la fiche gamme**

Modèles de documents

3013 **Modèles de documents : ajout des variables affaires liées à l'affaire du dossier**

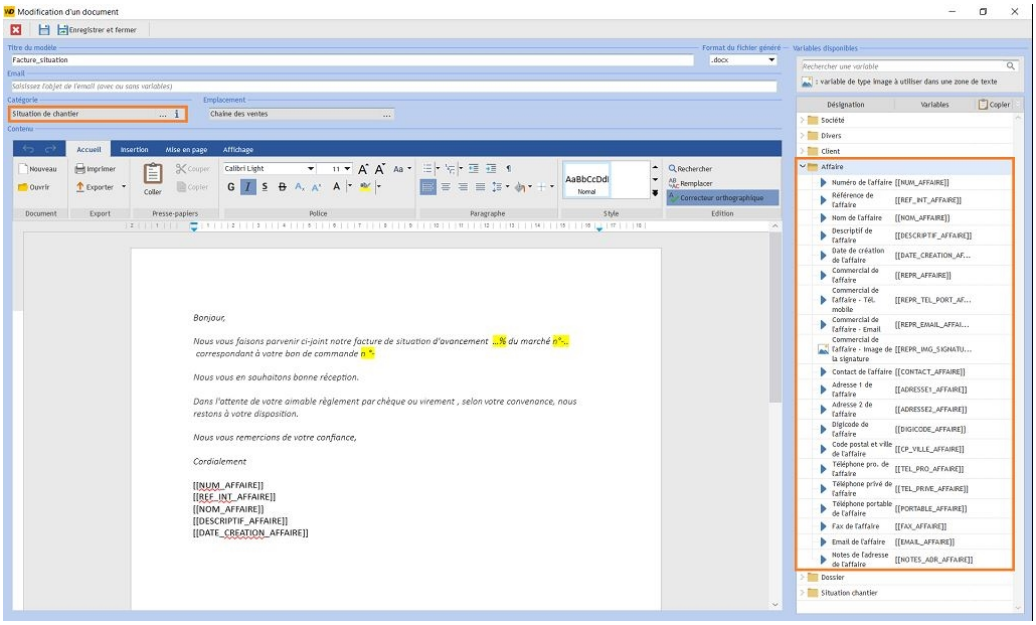

Règlements

3027 Règlements clients : nouveau module de saisie rapide et multiple de règlements clients

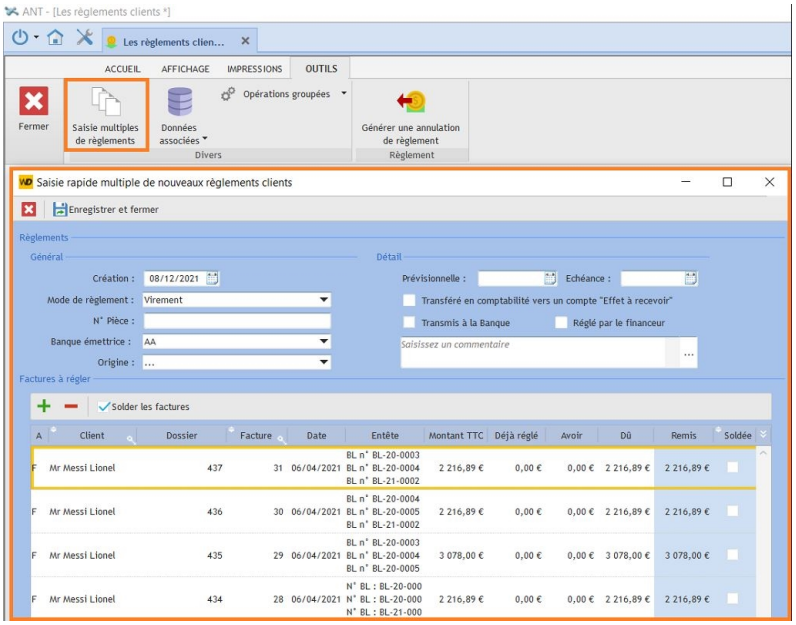

GMAO

2919 Demande d'intervention : ajout de la colonne "Équipement"

Equipements

2886 Équipements : ajout de la colonne date heure arrivée de l'équipement

Ordres de travail

2844 Ordre de travail : notifier un ordre de travail avec l'impression de l'ordre de travail en pièce jointe

2885 Ordre de travail : filtre sur la désignation, nom ou prénom du client

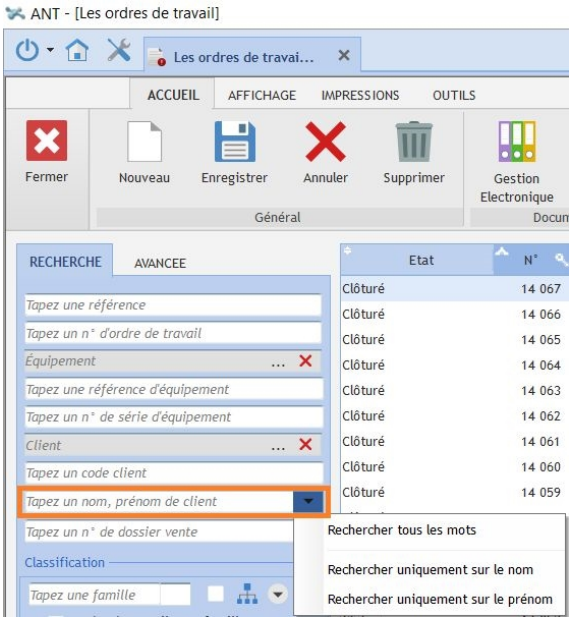

2897 Ordre de travail : pouvoir verrouiller/déverrouiler un ordre de travail

2884 Ordre de travail : verrouiller automatiquement un ordre de travail clôturé

Exploitation forestière

2946 Exploitation forestière : associer des lots forestiers aux documents de ventes

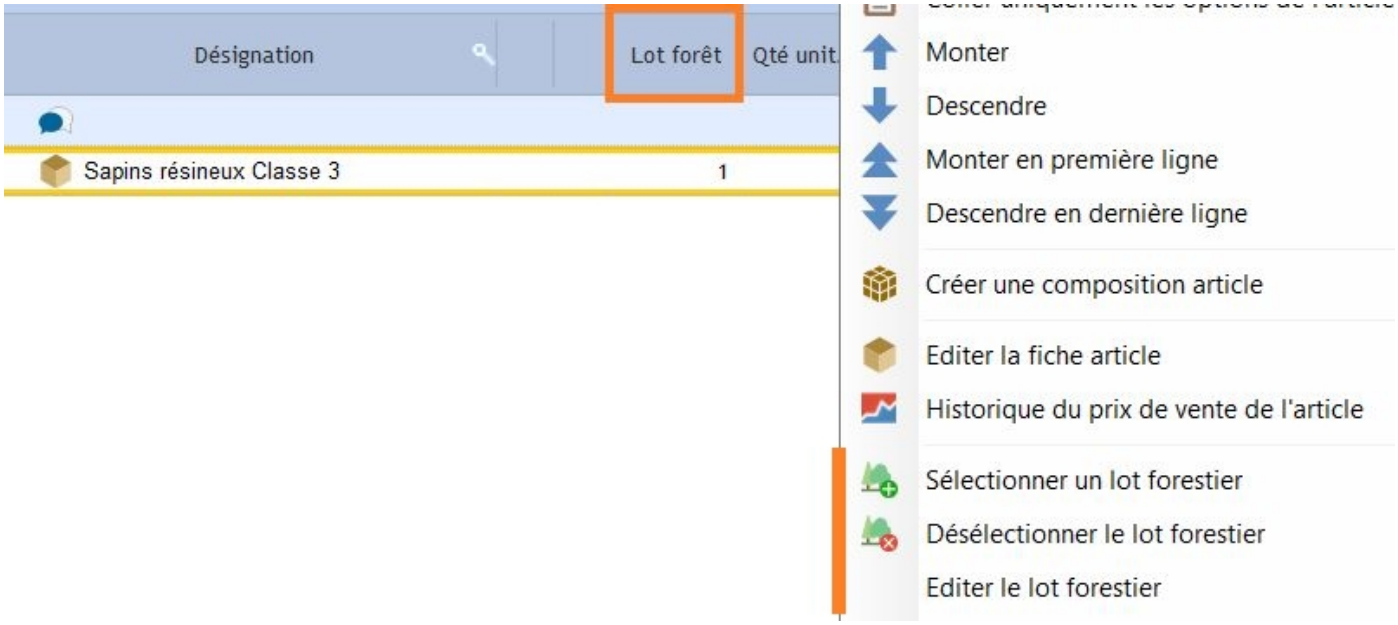

2854 Exploitation forestière : associer des lots forestiers aux documents d'achats

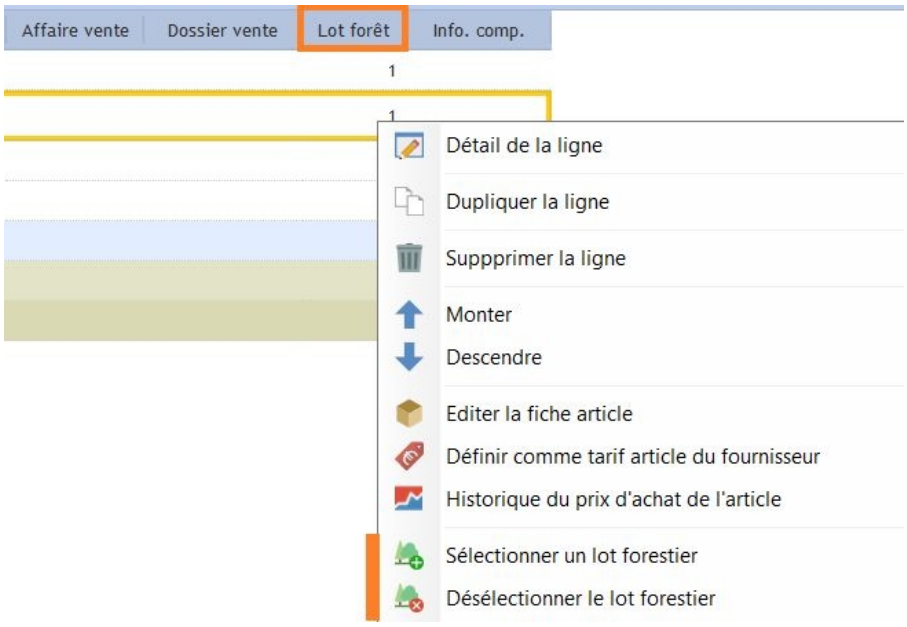

Import/Export excel

2967 **Import de paquets à partir de la trame Excel : gérer une option pour ne pas mettre à jour les paquets existants (et donc une option pour importer que les nouveaux paquets)**

2966 **Import de paquets : gérer l'import des informations DDM / DLV / DLC dans la trame Excel d'import**

Statistiques ventes

2918 **Statistique certification forestière : remplacement de la colonne numéro interne de facture par numéro de facture**

Production

3014 Production : mise en place du module d'impression des étiquettes Code-Barre pour une fiche de production (avec gestion des DDM/DLV/DLC)

2994 Production : gérer l'affichage de l'icône de paquet lorsqu'une ligne article gère un stock par paquet (ligne article ou composant)

2972 Production : module d'analyse des commandes vente pour déterminer les articles à produire

Module des articles à produire

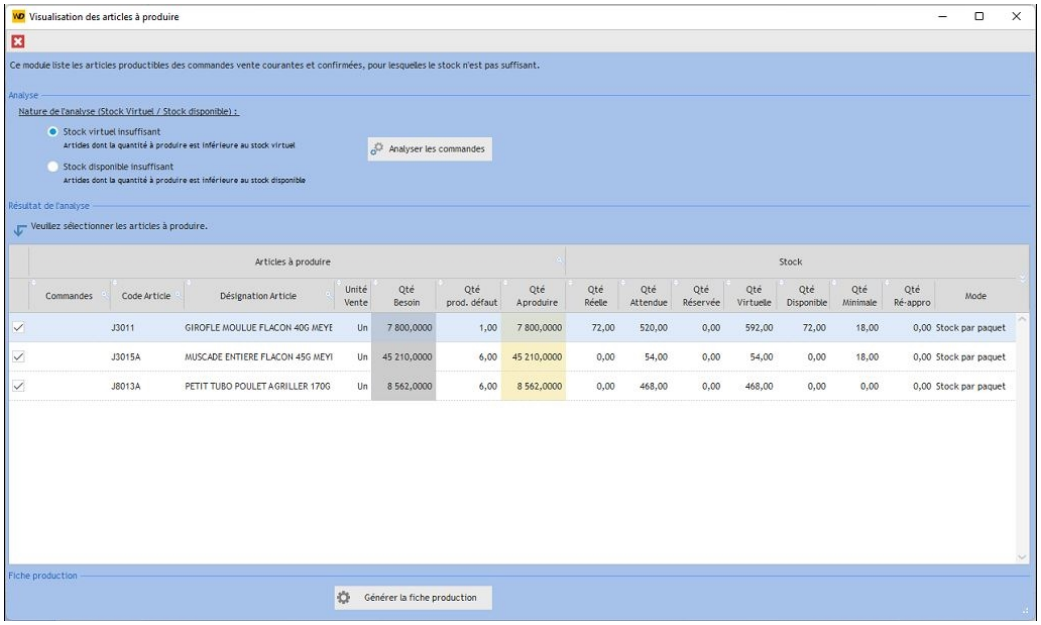

2839 Production : ajouter la fonction de visualisation de disponibilité du stock d'une fiche de production (gestion des stocks "automatique" et "par paquet")

Production -> OUTILS -> Stock -> Disponibilité des articles

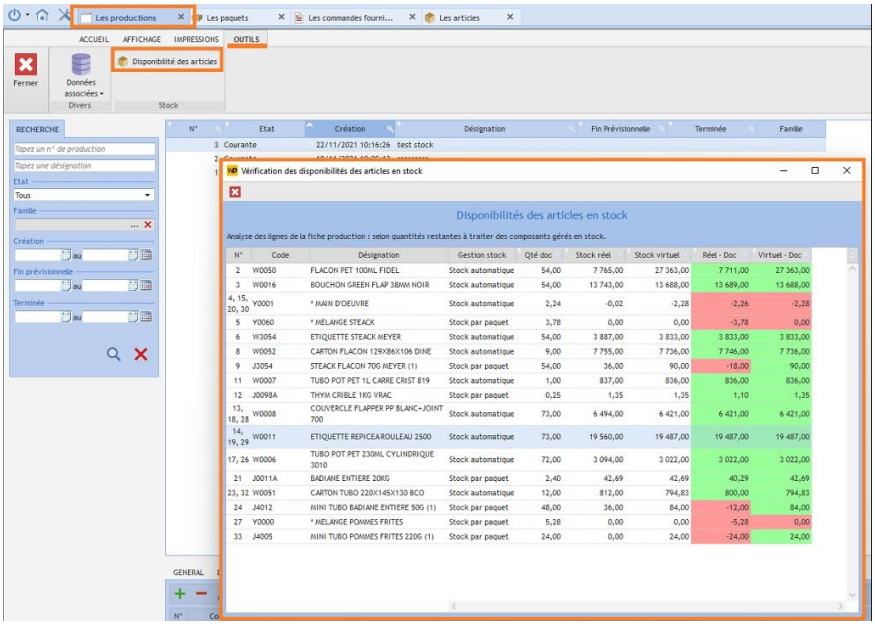

Le personnel

2471 Personnel : gestion des informations d'appel d'urgence : informations médicales d'urgence + contacts d'urgence

Note : la gestion des informations d'appel d'urgence est conforme :
- aux normes RGDP
- à un droit spécifique dans la gestion des privilèges

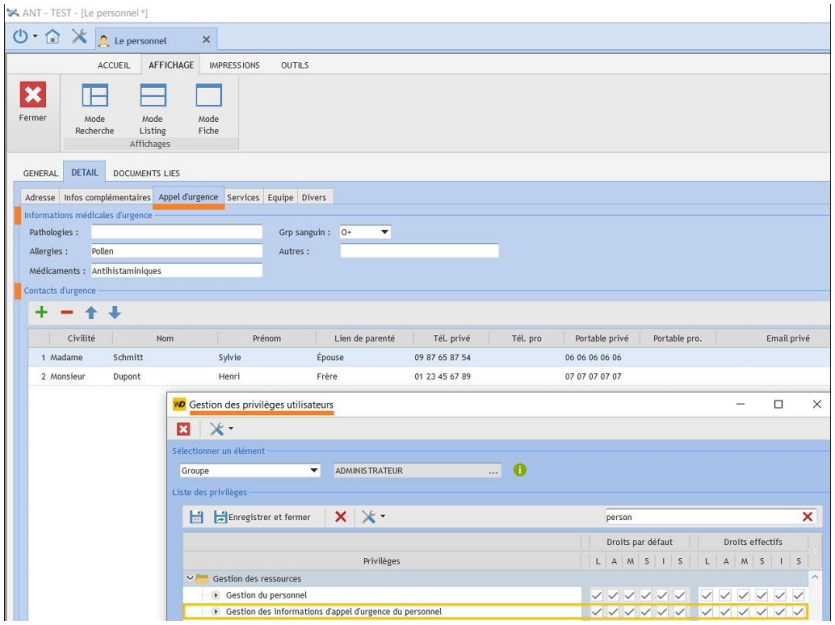

2706 Personnel : gestion des évènements des ressources humaines (GRH) : accident, entretien, formation, maladie, visite médicale

Dans la gestion du personnel, gérez les évènements liés à votre personnel :
- accident, entretien professionnel, formation, maladie, visite médicale

La date et l'un indicateur de renouvellement permet de gérer des alertes automatiques.
Un module "Gestion des évènements du personnel" permet de gérer rapidement tous les évènements.

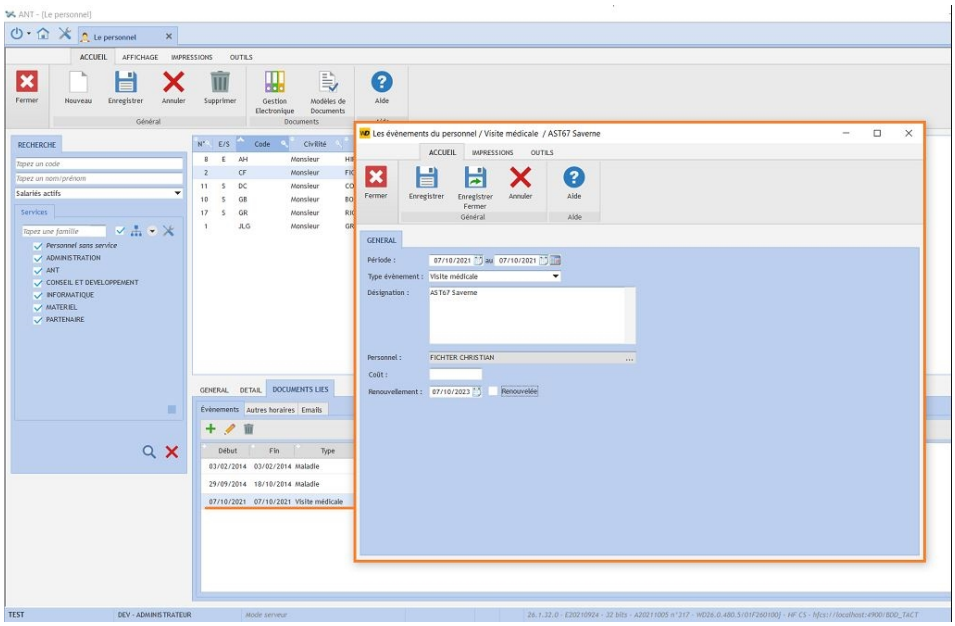

2662 Personnels : import/export Excel, ajout des colonnes 'N° sécurité sociale', 'Date sortie', 'Référence Externe'

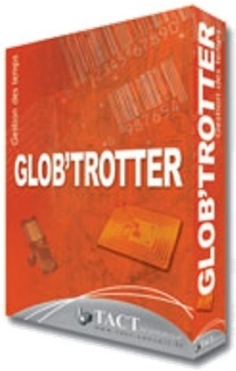

GLOB'TROTTER

PROGICIEL DE GESTION DES TEMPS

Le personnel

2893 **Personnel : gestion des informations d'appel d'urgence : informations médicales d'urgence + contacts d'urgence**

2892 **Personnel : gestion des évènements des ressources humaines (GRH) : accident, entretien, formation, maladie, visite médicale**

GLOB TROTTER

2927 **Pointage : pouvoir diffuser une erreur lors d'une erreur de pointage**

Traçabilité

2975 **Traçabilité analyse des retards : avoir un cumul par Niveau 1 et Niveau 2**

2924 **Traçabilité oubli de pointage : réaliser une fenêtre de pointage automatique des étapes précédentes si la suivante est pointée**

2923 **Traçabilité gestion des retards : réalisation d'une fenêtre d'analyse des retards par étape**

2413 **Traçabilité : mettre en place un système d'alerte par étape, si l'étape n'est pas terminée pour tous les niveaux à une certaine date (calculée à partir de la date de livraison)**

MOBILITY

APPLICATION MOBILE DE GESTION

MOBILITY

3046 GED : nouveau module GED Online

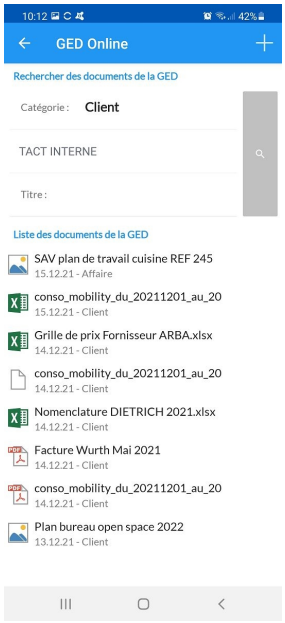

2040 Mobility - Notes de frais : gérer plusieurs régimes fiscaux

Tables des matières

Les clients *p. 2*

Les architectes *p. 5*

Agenda des commerciaux *p. 5*

Les Articles *p. 6*

Gestion des paquets *p. 11*

Gestion du stock *p. 13*

Tarifs *p. 14*

Les ouvrages *p. 16*

Chaine des ventes *p. 17*

Dossiers ventes *p. 23*

Commande clients *p. 25*

Factures clients *p. 25*

Chaine des achats *p. 27*

Fabrication *p. 29*

Les gammes opératoires *p. 29*

Modèles de documents *p. 29*

Règlements *p. 30*

GMAO *p. 30*

Equipements *p. 30*

Ordres de travail *p. 30*

Exploitation forestière *p. 31*

Import/Export excel *p. 33*

Statistiques ventes *p. 33*

Production *p. 33*

Le personnel *p. 35*

Le personnel *p. 38*

GLOB TROTTER *p. 39*

Traçabilité *p. 39*

MOBILITY *p. 40*

Formation

Séminaires de formation animés par des salariés TACT expérimentés permettant de maîtriser ANT NG dans les meilleurs délais selon un plan efficace adapté à votre expérience et à votre besoin.
Inscrivez-vous vite !

Consulting

Profitez de l'expérience d'un ingénieur de TACT sur votre site.
Un consultant peut être délégué chez vous pour répondre directement à vos questions, en travaillant sur votre projet réel et votre configuration réelle.

Support Technique

Vous avez une question technique ?
Contactez le Support Technique
Assistance directe permettant de bénéficier d'un contact téléphonique immédiat.
Cela vous permet de résoudre immédiatement les sujets qui vous posent problème.

Ce service est disponible sous abonnement

TACT

conseil-informatique-organisation

4 rue du Vallon
67700 SAVERNE
www.tact-conseil.fr

Tél. : +33 (0) 3 88 71 50 04
Fax : +33 (0) 3 88 71 50 06
Email : info@tact-conseil.fr